



Guía de internacionalización estudiantil

FACULTAD DE
EDUCACIÓN



PUCP

Índice

	Pág.
<u>¿Interesado en la internacionalización estudiantil?</u>	3
<u>¿Qué es una pasantía?</u>	4
<u>¿Qué es el intercambio estudiantil?</u>	5
<u>¿Quiénes pueden acceder al intercambio?</u>	5
<u>¿Qué aspectos debo considerar para postular a un intercambio?</u>	6
<u>¿Cuáles son las etapas para aplicar a un intercambio?</u>	7
1. Convocatoria y requisitos	8
2. Inscripción	9
3. Selección	10
4. Aplicación	11
5. Convalidación	12
<u>¿Cuáles son los Programas especiales de movilidad estudiantil que existen?</u>	13
<u>Recuerda que un intercambio es...</u>	14
<u>Al culminar la pasantía o el intercambio estudiantil...</u>	15

¿Interesado en la internacionalización estudiantil?

La internacionalización estudiantil es una oportunidad de aprendizaje que no debes dejar pasar. Por ello, debes prepararte para participar de esta experiencia que permitirá tu mejora constante.

La Facultad de Educación cuenta con el programa de pasantía para estudiantes que se caracteriza por ser de corto tiempo; y con el de intercambio estudiantil (DARI - PUCP) por el periodo mínimo de un semestre.

Para promover la internacionalización, la FAE ha previsto un Fondo Concursable de \$ 1500 dólares americanos, al cual podrás postular solo si cumples estrictamente con todos los requisitos. Para conocerlos ingresa [aquí](#).

En esta guía encontrarás información importante para que evalúes, planifiques y desarrolles tu internacionalización con éxito.



Regresar



¿Qué es una pasantía?

La pasantía es un **programa de corto tiempo**, que no conduce a la obtención de créditos ni a la matrícula de curso.

En esta experiencia los estudiantes pasantes:

- Conocen otros sistemas educativos y enfoques curriculares.



- Interactúan con otras culturas, para aprender a través de la observación, trabajo de campo y participación en diversas actividades.

- Complementan su formación académica, profesional y personal.



- Tienen la oportunidad de practicar un idioma extranjero.

La Facultad tiene en ejecución un convenio de pasantía bilingüe con la University of North Texas, el cual se encuentra activo desde el 02 de febrero del 2019. Para conocer más acerca de los requisitos para postular puedes ingresar [aquí](#).

Muy pronto podrás conocer pasantías en otras Universidades para ampliar tus oportunidades de aprendizaje.

Regresar

¿Qué es el intercambio estudiantil?

El intercambio estudiantil es un programa que tiene una duración de un semestre académico como mínimo.

¿Quiénes pueden acceder al intercambio?

Este se encuentra abierto a todos los estudiantes de las diferentes facultades. Sin embargo, te sugerimos considerarlo entre el quinto y séptimo ciclo, ya que tendrás mayor información y conocimiento de tu carrera.

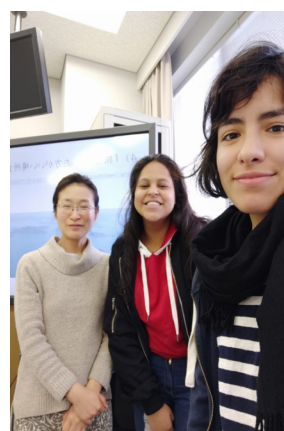
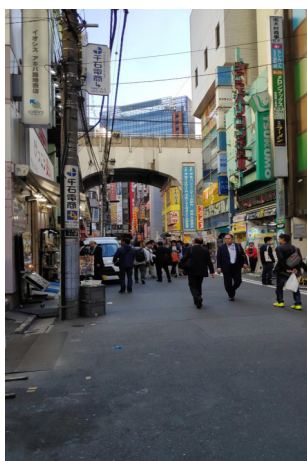

[Regresar](#)

¿Qué aspectos debo considerar para postular a un intercambio?

Tiempo para investigar sobre el intercambio al cual deseas postular

- Se sugiere hacerlo un año antes de iniciar tus trámites.

Tipos de intercambio

- Regular: te exonera del pago de boletas durante el semestre de estudios.
- Compensado: continúas pagando las boletas en la PUCP.

Costos

- Para ambos tipos de intercambio, considera los gastos de viaje (boleto aéreo), visa, pasaporte, seguro médico y manutención (hospedaje, alimentación y transporte).
- Los costos oscilan entre \$4 300 y \$8 500 dólares americanos. Para mayores detalles ingresa [aquí](#).

Idioma

- Verifica los requisitos que solicita la Universidad a la que aplicas: nivel y certificación.

Asesoría con la coordinadora de tu especialidad

- Es importante que revises las opciones de Universidades así como los cursos que podrías convalidar al regreso de tu intercambio.

Elección de Universidades para postular

- Solo puedes postular a dos Universidades.
- Para acceder al buscador ingresa [aquí](#).

Regresar

¿Cuáles son las etapas para aplicar a un intercambio?

El intercambio considera las siguientes etapas:



Regresar

1. Convocatoria y requisitos

Fechas de convocatoria

- La postulación al intercambio se da en dos momentos del año: marzo y agosto. Puedes ingresar [aquí](#) para conocer las fechas.
- Considera que cada Universidad tiene su propio proceso y sus calendarios.

Requisitos

- Para conocer los requisitos ingresa [aquí](#).

Regresar

2. Inscripción

Proceso de inscripción

- En plataforma DARI (Campus Virtual) con tu usuario.
- Descarga la ficha de compromiso y complétala con tus padres o tutores que se harán responsables de tu manutención.
- Ubica la sección Trámites Académicos y busca la solicitud de "Intercambio Estudiantil Internacional".
- Escoge dos Universidades.
- Sube a la plataforma la carta de motivación, la ficha de autorización y los certificados de idioma (cuando son necesarios).
- Las consultas sobre la solicitud registrada se pueden hacer en tu página personal, en Seguimiento de trámites académicos, en el punto que corresponde a Intercambio Estudiantil Internacional allí se podrá observar que el trámite está en proceso.
- En esa misma página puede "Renunciar" al trámite si por algún motivo desistes de presentarte y deberás ingresar un motivo por el cual has renunciado.

[Regresar](#)

3. Selección

Preselección

- La Facultad de Educación evaluará las solicitudes.
- Publicará la jerarquización de candidatos según orden de mérito.

Selección

- Entrevista a preseleccionados de acuerdo a Universidades de destino elegidas.
- Selección de candidatos.
- Envío de correo electrónico a alumnos y alumnas seleccionados.

[Regresar](#)

4. Aplicación

- Completa los documentos que encontrarás en el Portal de Internacionalización o ingresando [aquí](#).

Regresar

5. Convalidación

- Recuerda que al retornar debes realizar el proceso respectivo. Para conocerlo ingresa [aquí](#).

Regresar

¿Cuáles son los Programas especiales de movilidad estudiantil que existen?

El intercambio considera las siguientes etapas:



Para conocer más sobre cada programa haz clic en el nombre del mismo.

Regresar

Recuerda que un intercambio es ...



Una oportunidad que ofrece la PUCP a sus estudiantes para conocer otras culturas y ampliar tu noción del mundo.



Un periodo para adquirir conocimientos para el desempeño profesional, conocer diferentes estilos de enseñanza, ampliar la visión de la carrera y tal vez descubrir un tema interesante para tu tesina.



Una gran experiencia para la vida que fortalece tu autonomía, tu capacidad de organización, tu adaptabilidad y te permite ampliar tu red de contactos.



Una experiencia muy valiosa para tus futuros empleadores, ya que lo aprendido en una realidad diferente se refleja en lo que tú aportas en tu labor profesional.

**Un intercambio es un aprendizaje completo,
¡qué esperas para experimentarlo!**

Regresar

Al culminar la pasantía o el intercambio estudiantil...

1. Elaborarás un breve informe

- De sistematización de la experiencia vivida, con fotografías que muestren momentos claves de la experiencia.
- El formato será enviado por correo electrónico por la Secretaría Académica, a donde remitirás el informe concluido.

2. Realizarás una exposición y exhibición de materiales

- Dirigida a los alumnos de Educación, previa coordinación con la Secretaría Académica.

3. Brindarás una entrevista

- Narrarás tu experiencia, beneficios y logros alcanzados (máximo 5 minutos).
- Se compartirá a través de la página web de la Facultad así como en el Facebook de la FAE.

Para mayor información contactar a:

Mag. Alonso Velasco Tapia - velasco.ag@pucp.edu.pe

Sara Martinez Aparicio - smartineza@pucp.pe

Regresar

Requisitos para postular al Fondo Concursable FAE

- Podrán postular los alumnos que cumplan con todos los requisitos del programa de internacionalización.
- Ser estudiante FAE regular, o haber cursado mínimo tres semestres de estudios consecutivos.
- Haber obtenido un promedio mínimo de 16.
- Ubicarse en la escala de pensiones, en grado 1 (para ingresantes antes del 2017-1) o escalas G1 y G2 (para alumnos que ingresaron a partir del 2017-1).
- Entregar la solicitud dirigida a Secretaría Académica explicando las razones de su interés de participar en la pasantía o intercambio estudiantil, y por el fondo concursable.
- Entrega de dos cartas de presentación escritas por docentes de la FAE.
- El fondo concursable no se otorgará a la persona que cuente con beca integral para internacionalización.
- Los alumnos que obtuvieron el Fondo Concursable FAE, no pueden volver a postular.

[Regresar](#)

Requisitos para postular a la pasantía bilingüe en UNT

- Ser estudiante FAE regular, o haber cursado mínimo tres semestres de estudios consecutivos.
- Tener un promedio igual o superior a 14.
- Contar con Seguro Internacional contra enfermedades y accidentes (copia simple).
- Contar con visa al país de destino al momento de postular (copia simple).
- Debe acreditar un nivel básico de inglés (copia simple del certificado) o el nivel del idioma que exija la Universidad de destino.
- Solvencia económica para cubrir todos los gastos de la pasantía.

[Regresar](#)