

ESCUELA DE
POSGRADO
PUCP

MAESTRÍA EN REGULACIÓN, GESTIÓN Y ECONOMÍA MINERA

Excelencia Reconocida Internacionalmente



DOCENCIA EN POSGRADO
ACREDITADA INTERNACIONALMENTE



PUCP

DIRECTOR DE LA MAESTRÍA
Dr. Alfredo Dammert Lira

COMITÉ DIRECTIVO
Dr. Manuel Glave Testino
Dr. Diego Hernando Zegarra Valdivia
Mg. Luis Fernando Gala Soldevilla



»Presentación

La Escuela de Posgrado de la Pontificia Universidad Católica del Perú ofrece la Maestría en Regulación, Gestión y Economía Minera, orientada a profesionales que trabajen o deseen trabajar en empresas relacionadas con el sector minero, empresas consultoras, estudios de abogados, organismos no gubernamentales, universidades y/o centros de investigación e instituciones vinculadas a la minería.



Esta maestría ofrece una formación integral en minería brindando cursos especializados en análisis económico, técnico, financiero, legal, social y ambiental relacionados con el sector. Al concluir el programa, los graduados estarán capacitados para entender y desenvolverse en la actividad minera y temas relacionados con ella, incluyendo los mercados de minerales y metales, los proyectos mineros, la organización y base legal del sector, el manejo gerencial de las empresas mineras, así como temas técnicos, financieros, y de relaciones con la población y con el medio ambiente.



»Objetivos

El objetivo de la maestría es contribuir a la formación de profesionales con una visión integral del sector minero que les brinde un mayor conocimiento de las diversas actividades vinculadas con el sector, y que les permita la toma de decisiones de manera efectiva y eficiente. Para ello, la maestría brindará a los egresados los conocimientos necesarios para:

- ▶ Mejorar la calidad y efectividad de la toma de decisiones en el sector.
- ▶ Gestionar las actividades mineras teniendo en cuenta las implicancias económicas y sociales.
- ▶ Interpretar y manejar adecuadamente las normas del sector.
- ▶ Desarrollar y operar proyectos de inversión.
- ▶ Adecuarse a los cambios tanto en el país como a nivel mundial en temas económicos, tecnológicos y ambientales.



»Perfil del postulante

La Maestría en Regulación, Gestión y Economía Minera de la PUCP es un programa interdisciplinario dirigido a profesionales de las especialidades en Ingeniería, Economía, Derecho, Administración y de otras especialidades que busquen profundizar sus conocimientos o incursionar en el sector minero para desenvolverse en esta área. El aspirante a estudiar la maestría deberá:

- ▶ Ser Bachiller en Economía, Ingeniería, Derecho, Administración de Empresas u otras carreras afines.
- ▶ Tener capacidad para desarrollar un enfoque multidisciplinario.

»Perfil del graduado

Los graduados del programa estarán capacitados para desenvolverse en diversos temas como: El desarrollo de los mercados de minerales y metales, el desarrollo y operación de proyectos mineros, la organización y base legal del sector, el manejo gerencial de las empresas mineras, así como temas técnicos, financieros, y de relaciones con la población y con el medio ambiente.

Al graduarse, el participante será capaz de:

- ▶ Integrar temas de diversas áreas del sector incluidos los aspectos económicos, financieros, técnicos, legales y socioambientales.
- ▶ Interiorizar la importancia del cuidado del medio ambiente y de la seguridad y salud ocupacional como pilares fundamentales de un buen desempeño laboral.
- ▶ Ofrecer una alta capacidad de liderazgo, así como técnicas de comunicación, negociación y gestión de conflictos.
- ▶ Aplicar herramientas de gestión, focalizadas en el sector minero.
- ▶ Mejorar la calidad y efectividad de la toma de decisiones en el sector.
- ▶ Gestionar las actividades mineras teniendo en cuenta las implicancias económicas y sociales.
- ▶ Interpretar y manejar adecuadamente las normas del sector.
- ▶ Desarrollar y operar proyectos de inversión.
- ▶ Adecuarse a los cambios tanto en el país como a nivel mundial en temas económicos, tecnológicos y ambientales.
- ▶ Conocer el desarrollo de los mercados de capitales vinculados a la minería.



»Convenio de beca con la empresa MC inversiones Perú S.A.C.

La maestría cuenta con un convenio de beca con la empresa M.C. Inversiones Perú, subsidiaria de Mitsubishi Corporation, el cual busca contribuir con la mejora de los niveles nacionales de educación y el desarrollo del sector minero en el Perú, mediante la ayuda a estudiantes del programa con destacado rendimiento académico.

La beca que se otorga corresponde al 50% de descuento en los créditos académicos de maestría (consultar requisitos).



»Obtención del Grado

La Pontificia Universidad Católica del Perú otorga el grado de **Magíster en Regulación, Gestión y Economía Minera** a quienes cumplan con los siguientes requisitos:

- ▶ Aprobar los cursos correspondientes del plan de estudios.
- ▶ Acreditar el conocimiento de un idioma: inglés, alemán, italiano, portugués, francés, quechua o aimara en el nivel exigido por la Universidad.
- ▶ **Sustentar y aprobar la tesis de grado ante jurado y en acto público.**
- ▶ Cumplir con las disposiciones institucionales de carácter general y las especiales que apruebe la Escuela de Posgrado.

Para obtener el **Diploma en Regulación, Gestión y Economía Minera**, se requiere:

- ▶ Aprobar 25 créditos de cursos correspondientes al primer año de la malla curricular.
- ▶ Pagar los derechos correspondientes y gestionar el diploma en la Escuela de Posgrado.



»Duración y Horarios

El plan de estudios se desarrolla en cuatro semestres (20 meses lectivos).

Horario: cada dos semanas

- ▶ **Viernes:** 7:00 p.m. - 10:00 p.m.
- ▶ **Sábado:** 8:00 a.m. - 10:00 p.m.
- ▶ **Domingo:** 8:00 a.m. - 2 p.m.

»Plan de Estudios

La malla curricular está diseñada para alumnos de las diversas disciplinas relacionadas con el sector minero.

En el primer semestre, se ofrecen herramientas necesarias de formación teórica, así como una visión panorámica del sector. En el segundo y tercer semestre, se comprenden temas de diversas especialidades, entre ellos los correspondientes a desarrollo de proyectos, gestión minera, medio ambiente, seguridad y temas de responsabilidad social. En el cuarto semestre, se realizan visitas técnicas a empresas mineras para obtener una visión práctica del sector.

El alumno podrá tomar cursos electivos según su interés. Entre los electivos se encuentran cursos de finanzas, planeamiento estratégico, contratos mineros, así como coaching y trabajo en equipo.

Durante los últimos dos semestres, el alumno deberá cursar seminarios de tesis, que tienen el objetivo de orientar en la formación de su proyecto de investigación para la elaboración de su tesis de grado.

El plan de estudios está organizado en

4

semestres académicos

comprende

49

créditos en total

tiene

13

cursos obligatorios

tiene

2

cursos electivos

Primer ciclo	Segundo ciclo	Tercer ciclo	Cuarto ciclo
Microeconomía	Técnicas de Producción y Desarrollo Organizacional	Regulación en Medio Ambiente y Seguridad e Higiene Minera	Talleres y Visitas Técnicas
3 créditos	3 créditos	3 créditos	3 créditos
Métodos Cuantitativos	Evaluación y Desarrollo de Proyectos Mineros	Gestión de Relaciones Comunitarias y Responsabilidad Social Empresarial	Electivo
4 créditos	3 créditos	3 créditos	3 créditos
Marco Legal e Institucional Minero	Gestión Minera	Electivo	Seminario de Investigación II
3 créditos	3 créditos	3 créditos	6 créditos
Economía Minera	Seminario sobre Temas en Minería	Seminario de Investigación I	
3 créditos	3 créditos	3 créditos	

Cursos Electivos de la Maestría

Gestión de Costos y Finanzas	Contratos en Minería	Planeamiento Estratégico en Minería	Coaching y Trabajo en Equipo
3 créditos	3 créditos	3 créditos	3 créditos

CURSOS ELECTIVOS DE OTROS PROGRAMAS - ARTICULACIÓN HORIZONTAL

La Maestría en Regulación, Gestión y Economía Minera ofrece a los alumnos, con previa autorización del director del Programa, la posibilidad de llevar cursos de otros programas de maestría. Los créditos serán reconocidos como electivos del programa, con lo que se amplía la gama de asignaturas disponibles para los alumnos:

Maestría en Economía

Microeconomía Intermedia

3 créditos

Economía Internacional

3 créditos

Finanzas Internacionales

3 créditos

Maestría en Biocomercio y Desarrollo Sostenible

Economía de los Recursos Naturales y Medio Ambiente

3 créditos

Segunda Especialidad en Derecho Ambiental y de los Recursos Naturales

Minería, Energía y Ambiente

3 créditos

ARTICULACIÓN VERTICAL

Como parte del plan de articulación vertical, los alumnos de pregrado en Ingeniería, Economía, Derecho, Gestión, Contabilidad y carreras afines de la PUCP pueden matricularse en cursos de la maestría, los que serán reconocidos por sus respectivas facultades como parte del plan de estudios de pregrado. Posteriormente, pueden completar el plan de estudios de la maestría. Los cursos que llevaron como articulación vertical les serán reconocidos como parte del plan de estudios de la maestría.

FORMACIÓN CONTINUA

Diplomatura de Especialización en Seguridad, Higiene y Salud Ocupacional en Operaciones Mineras

Objetivo: Brindar herramientas para la gestión eficiente de los riesgos de accidentes de trabajo y enfermedades profesionales en las empresas mineras, a través del uso seguro y eficaz de instrumentos y herramientas para mantener los entornos laborales seguros y saludables.

Posterior a culminar el Diplomado en el caso de que el alumno desee postular a la Maestría en Regulación, Gestión y Economía Minera, se le reconocerán tres cursos de la Diplomatura en mención.



»Plana Docente



ALFREDO DAMMERT LIRA

Ph.D. en Economía y Magíster en Ingeniería Química, University of Texas, EE.UU. Ingeniero Industrial por la Universidad Nacional de Ingeniería.

Director de la Maestría en Regulación, Gestión y Economía Minera en la Escuela de Posgrado, PUCP. Presidente del Tribunal de Solución de Controversias del OSIPTEL. Miembro del Consejo Directivo del OSITRAN. Se desempeñó como Presidente del Consejo Directivo del OSINERMIN, Director de la Maestría en Regulación de los Servicios Públicos en la Escuela de Posgrado, PUCP, y Funcionario del Banco Mundial.

.....



CECILIA SANCHO ROJAS

Magíster en Derecho de la Empresa en la Escuela de Posgrado de la Pontificia Universidad Católica del Perú. Abogada.

Vocal Titular del Consejo de Minería del Ministerio de Energía y Minas. Se desempeñó como Abogada III de la Dirección Normativa de Minería, Asesora de la Dirección General de Minería y Secretaria Relatora del Consejo de Minería del Ministerio de Energía y Minas.

.....



ENA GARLAND HILBCK

Ph.D. en Economía, Boston University, EE.UU.

Presidenta del Comité en Proyectos de Gas Natural – PRO GAS NATURAL. Presidenta de la Comisión de Defensa de Libre Competencia de INDECOPI. Docente del Departamento de Economía de la Pontificia Universidad Católica del Perú. Se desempeñó como directora Estrategia Regulatoria Corporativa en el Grupo Telefónica del Perú.





ARMANDO CÁCERES VALDERRAMA

Master of Arts, Columbia University, Nueva York.

Docente del Departamento de Economía de la Pontificia Universidad Católica del Perú. Vocal de la Sala Especializada en Eliminación de Barreras Burocráticas del Tribunal del INDECOPI. Miembro del Tribunal de Solución de Controversias de OSIPTEL. Experiencia de trabajo y consultoría en regulación y supervisión de mercados financieros, infraestructura y políticas de competencia.



FÁTIMA PONCE REGALADO

Magíster en Economía, Pontificia Universidad Católica de Río de Janeiro, Brasil.

Docente del Departamento Académico de Ciencias de la Gestión en la Pontificia Universidad Católica del Perú. Vocal del Tribunal Administrativo de Solución de Reclamos de Usuarios de OSIPTEL. Se desempeñó como subgerente de Investigación en la Gerencia de Políticas Regulatorias de OSIPTEL.



FERNANDO VALDEZ NOLASCO

Magíster en Administración Estratégica de Negocios por Centrum Católica. Ingeniero de Minas.

Especialista en las áreas de planeamiento, proyectos, mejora continua, operaciones y gestión minera. Consultor minero Internacional. Se desempeñó como Gerente General de Aruntani SAC, Gerente de Operaciones de Loyal King S.A.C, Director de Operaciones de Hudbay Minerals y como Superintendente de Minas en Lagunas Norte de Minera Barrick Misquichilca S.A.



HÉCTOR CHÁVARRY ROJAS

Grado científico en Ingeniería Petroquímica de la Universidad Libre de Bruselas-Bélgica. Doctor en Medio Ambiente de la Universidad Nacional de Trujillo. Ingeniero Químico.

Vocal del Tribunal de Apelaciones de Sanciones en temas de Energía y Minería (TASTEM) de OSINERGMIN. Se desempeñó como Presidente de la Sala Especializada en Minería y del Tribunal de Fiscalización Ambiental (TFA) del OEFA. Ejerció la Gerencia General de la empresa consultora GG&S especializada en estudios ambientales.



HERNÁN CARBAJAL CAIHUACAS

EXECUTIVE MBA con especialización en Emprendimiento en el IE Business School (Madrid). Fundador de INNOVATIO31 y Bipcity-Proyecto empresarial enfocado a la responsabilidad social empresarial e innovación social. Ingeniero de Sistemas.

Gerente Corporativo de Supply Chain Management de Tahoe Resources. Se desempeñó como Gerente de Contratos de Latinoamérica en Global Energy Services, Gerente de Contratos en Bechtel entre otras multinacionales en similares roles en Chile y Perú gestionando proyectos mineros y de energía renovables.



IVÁN FERRANDO PEREA

Magíster en Derecho de las Telecomunicaciones y Tecnologías de la Información, Universidad Carlos III de Madrid, España. Abogado.

Asesor legal del Organismo Supervisor de la Inversión en Energía y Minería - OSINERGMIN. Jefe del área legal de la Gerencia de Supervisión Minera. Se desempeñó como asesor legal de la Presidencia del Consejo de Ministros. Especialista en derecho administrativo, regulación de comunicaciones, energía y minería.



JOEL HULMER DÍAZ LAZO

Magíster en Minería-Medio Ambiente, Administración y Organización – ESAN. Con estudios de Doctorado en Ciencias Ambientales. Ingeniero de Minas.

Especialización en Comercio Exterior – ESCADE. Inspector Técnico aprobado por el Instituto de Defensa Civil (INDEC). Sub Gerente Legal en temas de Regulación, Permisos y Licencias en Volcan Compañía Minera S.A.A. Se desempeñó como Directivo del Capítulo de Ingeniería de Minas del Consejo Departamental de Lima; y como Gerente de Fiscalización Minera en temas de Seguridad y Medio Ambiente en OSINERGMIN.



JORGE LUIS CÁCERES NEYRA

Máster en Leyes por la Universidad de Minnesota, EE.UU. Abogado.

Especialista en regulación en riesgos laborales, ambientales, seguridad y salud en el trabajo y Minería. Docente de derecho de la PUCP. Actual Superintendente de la Superintendencia Nacional de Fiscalización Laboral.



JOSÉ ANTONIO GUTIÉRREZ AMAYA

Magíster en Economía por la Pontificia Universidad Católica del Perú. Magíster en Administración (MBA) por la Universidad del Pacífico. Economista.

Docente en la Pontificia Universidad Católica del Perú y consultor independiente para diversas instituciones en temas socioambientales, socioeconómicos y políticas sociales como Golder Associates Perú S.A., Social Capital Group, Cooperación Alemana al Desarrollo - ProAmbiente II (GIZ), Compañía de Minas Buenaventura, entre otros.



BRUNO DEBENEDETTI LUJAN

Magíster en Sociología por la Pontificia Universidad Católica del Perú. Abogado.

Consultor e investigador en compliance empresarial, responsabilidad social empresarial y derecho constitucional. Coordinador del Área Derecho y Empresa de la Escuela de Posgrado de la Pontificia Universidad Católica del Perú.



LUIS FERNANDO GALA SOLDEVILLA

Magíster en Administración, con especialización en Finanzas, ESAN, Perú. Ingeniero de Minas.

Vocal titular del Consejo de Minería del Ministerio de Energía y Minas - MINEM. Se desempeñó como Viceministro de Minas en el Ministerios de Energía y Minas, Perú, y en el área de proyectos mineros en la Corporación Financiera de Desarrollo – COFIDE y en el Banco Minero del Perú.



NANCY FUK REYNOSO



Doctora en Salud Pública por la UNFV. Magíster en Docencia Superior Suma Cum Laude por la Universidad Andrés Bello de Chile. Magíster en Gerencia de Proyectos y Programas Sociales por la Universidad Peruana Cayetano Heredia. Psicóloga.

Professional Certified Coach – PCC y Mentor Coach por la International Coach Federation, EE.UU. Gerente general de Coherencia Coaching & Consultoría. Past President de la International Coach Federation Capítulo Perú (ICF Perú).

RAFAEL GALVÁN LANDAVERE



Ph.D. in Water Resources Engineering de la Universidad Agraria La Molina, Perú. Economista.

M.A. International Relations Chicago Business School/Fletcher School (Tufts University). Representante de Programa para Perú, Colombia y Honduras en Canadá América Trade Related Technical Assistance Program – CATRIA. Especialista Senior Recursos Naturales Banco Interamericano de Desarrollo (BID) en Guyana, Washington D.C. y Perú.

RASUL CAMBORDA VEJARANO



Con estudios de Maestría en Estudios Amazónicos en la Universidad Nacional Mayor de San Marcos. Abogado

Se desempeñó como asesor y consultor legal para los Ministerios de Energía y Minas; Ministerio del Ambiente; Ministerio de Agricultura; Defensoría del Pueblo; ONUDI y otras instituciones públicas y privadas. Con 16 años de experiencia en el análisis, aplicación y revisión del marco normativo en materia ambiental y la regulación sobre los recursos naturales.

RICARDO LABO FOSSA



MBA, MSc in Mineral Economics, LL.M in Mineral Law and Policy. Economista.

Director del Grupo Distriluz. Se desempeñó como Vice Ministro de Minas del Perú, Presidente del Directorio de Activos Mineros y de EITI Perú. Ha laborado en empresas como Rio Tinto, Roche, Phelps Dodge y Apoyo. Consultor en estrategia de diversas empresas e instituciones.

SOFÍA CASTRO SALVADOR



Estudios de Doctorado en Geografía de la Escuela Doctoral de París. Máster en Ciencias Humanas y Sociales con mención en Geografía de la Universidad Paris 1 Pantheon-Sorbonne. Economista.

Magíster en Desarrollo Ambiental de la PUCP. Coordinadora de Relaciones Institucionales del INTE-PUCP. Miembro del Comité Ejecutivo del Grupo de trabajo Técnico del Consejo de Cuenas Interregional del Chillón, Rímac y Lurín. Miembro del Grupo de Trabajo CLACSO (Consejo Latinoamericano de Ciencias Sociales).

»Docentes Invitados Nacionales

**ARNALDO LEÓN VEGA**

Master of Science en Economía Minera, Colorado School of Mines, EE.UU.

Especialista minero del Banco Interamericano de Desarrollo, BID, en Brasil y Washington DC. Ingeniero de Minas y Analista Financiero de la División Minería del Banco Mundial, Washington DC. Head de la División Minería del Banco de Inversión FLEMINGS, UK, Oficina Lima.

**HARRY ALMONACID REITERER**

Magíster en Economía de la Universidad de San Martín de Porres.

Gerente General y Principal accionista de Consultoría Minería y Comercio S.A.C. Se desempeñó como Gerente General de Serminco y Gerente General de Glencore, Perú.

**HENRY LUNA CÓRDOVA**

Doctor en Medio Ambiente y Desarrollo Sostenible por la Universidad Nacional Federico Villarreal.

Director general de Catastro Minero, Instituto Geológico Minero y Metalúrgico, Ingemmet. Docente de la Facultad de Ciencias e Ingeniería, Pontificia Universidad Católica del Perú. Se desempeñó como director de Promoción Minera, Ministerio de Energía y Minas – MINEM.

**HUMBERTO LEÓN ALVAN**

Máster en Banca y Finanzas, con experiencia en particular en el sector financiero y minero.

Especialista de Riesgos de Grupos Económicos, SUNAT. Se desempeñó como Subgerente Adjunto de Asesoría Financiera Enalta, Banco de Crédito del Perú, y como Analista de Inversiones mineras, Kallpa Securities Sociedad Agente de Bolsa. Especialista en valorización de empresas y proyectos mineros, Equity Research, análisis de mercado y evaluación de proyectos de inversión.

**MILTON MONTOYA PARDO**

Ph.D. en Derecho de la Universidad Complutense de Madrid.

Asesor legal de la Dirección en asuntos mineros, energéticos y ambientales en la Agencia Jurídica de Defensa del Estado. Asesor legal y regulatoria en temas asociados a la prestación del Servicio de Alumbrado Público en la Dirección de la Unidad Administrativa Especial de Servicios Públicos – UAESP.

**WALTER SÁNCHEZ SÁNCHEZ**

Magíster en Economía con mención en Desarrollo Empresarial y Regional, Universidad Nacional Mayor de San Marcos

Candidato a doctor en Economía por la Universidad Nacional Mayor de San Marcos. Subdirector de Promoción Minera, Ministerio de Energía y Minas – MINEM.

**JOSÉ VALLE BAYONA**

Magíster en Salud Ocupacional, Universidad Nacional Mayor de San Marcos.

Especialista en Medicina Ocupacional y Medio Ambiente por la USMP. Candidato a doctor en Medicina por la Universidad Nacional Mayor de San Marcos. HSE Manager del Instituto de Seguridad Minera (ISEM).

**BERTHA TORD**

MBA por Adolfo Ibañez School of Management y ESADE Business School.

Consultora y Auditora internacional de diversas empresas y entidades mineras. Catedrático en las Escuelas de Negocio de GERENS, PUCP y ESAN. Docente de pre grado en la PUCP y UNI. Especialista en Transacciones Comerciales Mineras. Se desempeñó como Gerente Comercial por más de 20 años en empresas mineras como Atacocha y Milpo.

**FÉLIX GUERRA RIVAS**

Magíster en Administración de ESAN.

Especialista en Prevención de Riesgos Laborales de la Universidad Politécnica de Madrid. Gerente General de la empresa FGR Consultores EIR, dedicada a la prevención de riesgos. Ha gestionado los programas de seguridad ocupacional de Cia. de Minas Buenaventura, Hochschule Mining, Gold Fields La Cima, Minera Yanacocha.

**MARIBEL GUZMÁN CÓRDOVA**

Doctora en Ciencias Aplicadas por la Universidad Libre de Bruselas, Bélgica.

Docente del Departamento Académico de Ingeniería. Investigadora en temas relacionados a problemas medioambientales en minería. Se ha desempeñado como Coordinadora de Acreditación y Mejora Continua (ABET) de la especialidad de Ingeniería de Minas.

**VÍCTOR QUISPE CARRANZA**

Con estudios de Maestría en Gestión Ambiental por la Universidad Nacional Agraria La Molina. Ingeniero Químico.

Diplomado Internacional en Gerencia de Seguridad y Salud Ocupacional en ESAN. Auditor y especialista en Implementación, Capacitación, Homologación, Certificación, Re-Certificación y Mejora Continua de Sistemas Integrados de Gestión (SIG): Seguridad y Salud Ocupacional, Medio Ambiente y Calidad en los sectores: minero, hidrocarburos, eléctrico, industria, educación, público y servicios.

»Docentes Invitados Internacionales



JOHN TILTON

Doctor en Economía por la Universidad de Yale, EE.UU.

Profesor investigador en temas de economía y empresa, profesor emérito de la Universidad de Colorado School of Mines, profesor del Departamento de Ingeniería de Minas en la Pontificia Universidad Católica de Chile, Miembro del Consejo Editorial de Mineral Economics.

.....



JOSÉ MUNIZAGA - ROSAS

Ph.D. en Ingeniería de Recursos Naturales en Laurentian University, Canadá.

Director Académico del Programa de Posgrado en Economía Minera y profesor adjunto en el Departamento de Minería de la Universidad de Chile. Profesor en el Departamento de Economía de Minerales y Energía del Graduate School of Business, en Curtin University, Australia.

.....



» Admisión



**PASO 1
INSCRIPCIÓN EN LÍNEA**
Las inscripciones se dan vía Campus Virtual PUCP.

S/.



**PASO 3
EVALUACIONES**
Calificación del expediente (30%)
Entrevista (40%)
Plan de carrera profesional (15%)
Evaluación de Competencias Académicas y Profesionales (ECAP) (15%)



**PASO 5
MATRÍCULA**
Según las fechas de Calendario Académico vigente.



**PASO 4
ENTREGA DE DOCUMENTOS**
Los admitidos deben presentar todos los documentos requeridos en la Oficina Central de Admisión e Informes (OCAI).



Documentos Obligatorios

Los documentos deberán ser escaneados y adjuntados en la ficha de inscripción.

- ▶ Copia fedateada del grado de bachiller emitida por la universidad de origen*
- ▶ Copia simple del historial de notas de su universidad del origen.
- ▶ Currículum vitae con foto (no documentado)
- ▶ Copia simple de DNI o partida de nacimiento
- ▶ Plan de carrera profesional

() Los graduados PUCP no presentan los dos primeros documentos.*

() Si el grado se encuentra registrado en SUNEDU solo deberá adjuntar el print del registro.*

() Si el grado de bachiller está registrado en SUNEDU, deberá presentar una copia simple en vez de la copia fedateada del grado de bachiller y el historial de notas de su universidad de origen, en lugar del certificado de estudios.*

() En el caso de estudios en el extranjero, los documentos deben estar legalizados en una de las siguientes formas:*

- ▶ Por el funcionario competente del país donde se cursaron los estudios, mediante la "Apostilla de La Haya".
- ▶ Por el Ministerio de Relaciones Exteriores del Perú, que exige la firma del cónsul del Perú en el país donde se cursaron los estudios.



»Información Económica

Los cursos del programa tienen un valor en créditos. Sobre la base del número de créditos matriculados, se determina el pago que hará el alumno por ciclo.

La Universidad emite 5 boletas de pago por cada ciclo. La primera siempre se emite por el valor de 2 créditos más el derecho de matrícula.

El resto de boletas se emiten por 2.5 créditos cada una, siempre y cuando el alumno se matricule en 12 créditos; de lo contrario, se emiten por el valor restante, de acuerdo con el número de créditos matriculados por el alumno en el ciclo.



»Becas y crédito educativo

Beca Aristóteles

Con el objetivo de reconocer la excelencia académica del alumno y promover que los estudios se realicen en el tiempo establecido, La Beca Aristóteles cubre los derechos académicos ordinarios de las boletas 2°, 3°, 4° y 5° del semestre siguiente en que se postula el alumno. Además, la Escuela de Posgrado ofrece otras becas y fondos para los alumnos. Para mayor información, puede ingresar a posgrado.pucp.edu.pe

Crédito educativo

Se ofrecen esquemas de crédito educativo. El financiamiento estudiantil se brinda a través de entidades bancarias y no bancarias con el objetivo de colaborar con el crecimiento profesional de nuestros estudiantes. Los alumnos interesados en obtener información pueden acercarse a la Oficina de Crédito Educativo.



»Testimonios



DARIL LUIS VILCA GONZALES

Asistente de Logística de Campo del Instituto de Ingenieros de Minas del Perú

“Estudiar la Maestría en Regulación, Gestión y Economía Minera ha superado mis expectativas académicas, he consolidado mis conocimientos sobre minería para enfrentar nuevos retos de la industria. Asimismo resalto la calidad de los profesores, los cuales especialistas y distinguidos en la actividad minera nos inspiraron a seguir superándonos constantemente.”

EDITH VERA ARELA

Economista egresada de la Universidad Nacional Mayor de San Marcos actual estudiante del Máster en Dirección Financiera, Universidad Adolfo Ibañez, Chile

“La Maestría en Regulación, Gestión y Economía Minera de la Escuela de Posgrado de la Pontificia Universidad Católica del Perú me permitió enriquecer mis conocimientos y potenciar mi experiencia dentro del sector minero. Gracias a su plan curricular, a su valiosa plana de docentes así como al valioso intercambio de experiencias con mis compañeros de la maestría he logrado trasladar lo aprendido al ámbito laboral. Esta experiencia ha sido invaluable tanto para mi vida personal y profesional gracias a las oportunidades académicas y laborales que se me presentaron durante mi estudio de la maestría.”



YOSUE FELIPE VALDEZ CARPIO

Analista Legal Senior en Sanciones de la Sala 2 del Tribunal de Apelaciones de Sanciones en Temas de Energía y Minería (TASTEM) del Organismo Supervisor de la Inversión en Energía y Minería (OSINERGMIN)



“El enfoque multidisciplinario del programa me proporcionó una visión más amplia e integral del sector minero en la medida que no sólo me permitió consolidar los conocimientos adquiridos durante mi experiencia profesional previa como abogado; sino que además me brindó herramientas de análisis técnico, económico, financiero y social, las cuales me han permitido alcanzar mayores niveles de eficiencia laboral y posicionamiento en el mercado. Además de ello, la experiencia pública y/o privada de los catedráticos, así como de los participantes del programa en el campo de la minería constituyó un factor bastante enriquecedor, pues te empuja a ver más allá de la regulación e identificar las oportunidades de mejora aún presentes en el sector.”



SANDRA ECHEVARRÍA MERINO

Abogada por la PUCP, Especialista Legal de la Dirección de Supervisión Ambiental en Energía y Minas del OEFA.

“La Maestría en Regulación, Gestión y Economía Minera me permitió reforzar y complementar mis conocimientos en el sector minero, toda vez que su enfoque multidisciplinario te brinda un punto de vista económico, técnico, legal, social y ambiental de la actividad extractiva de mayor impacto en la economía del país. En el mismo sentido, la extensa experiencia en el sector público y privado de la plana de docentes y la variedad de profesiones de mis compañeros contribuyeron a hacer de este programa uno de los más completos que ofrece el mercado académico en estos momentos”.

DANNY DANIEL VALDERRAMA GUTIÉRREZ

Ingeniero de minas egresado de la Pontificia Universidad Católica del Perú, Gerente de Operaciones de la empresa DrillStone Minería SAC.

“La Maestría en Regulación, Gestión y Economía Minera ha cubierto todas mis expectativas académicas, he consolidado mis conocimientos sobre minería para enfrentar nuevos retos de esta industria. Su plan curricular, su valiosa plana docente y la interdisciplinaridad entre mis compañeros de la maestría han logrado generar una experiencia invaluable tanto para mi vida personal y profesional, proporcionándome una visión más amplia e integral del sector lo que me permitió consolidar los conocimientos adquiridos durante mi experiencia profesional previa como ingeniero; además me brindó herramientas de análisis legal, técnico, económico, y social, herramientas que me hacen más competente en el ámbito minero actual”.



OSCAR CABELLO ROBLES

Ingeniero de Minas, Consultor en SRK CONSULTING PERU



“La Maestría ofrece la ventaja de ser multidisciplinaria, lo que permite tener una visión global del sector minero, la malla curricular es enriquecedora, los diversos enfoques sumaron a fortalecer mis conocimientos y aplicarlos a nivel profesional y personal. La amplia experiencia de los docentes especialistas en diferentes áreas de la minería aportó al enfoque multidisciplinario, así como la visión de mis compañeros de clase, me han generado valor competitivo. Adicionalmente, el programa cuenta con el apoyo de la empresa M.C. Inversiones Perú, a la cual agradezco por su apoyo con una beca de estudios”.



»Beneficios



PROGRAMA MULTIDISCIPLINARIO

La Maestría en Regulación, Gestión y Economía Minera es única en el Perú por su enfoque multidisciplinario que cubre temas técnicos, económicos, legales y ambientales. Está dirigida a profesionales de distintas especialidades como economistas, abogados, ingenieros y otros profesionales. La maestría ofrece una formación integral en minería brindando cursos especializados en análisis económico, técnico, financiero, legal, social y ambiental relacionados con el sector.

.....



SEGUIMIENTO Y SOPORTE PARA LA INVESTIGACIÓN

Para el proceso de elaboración de tesis, el alumno contará con un equipo de acompañamiento personalizado, conformado por un staff de asesores.

.....

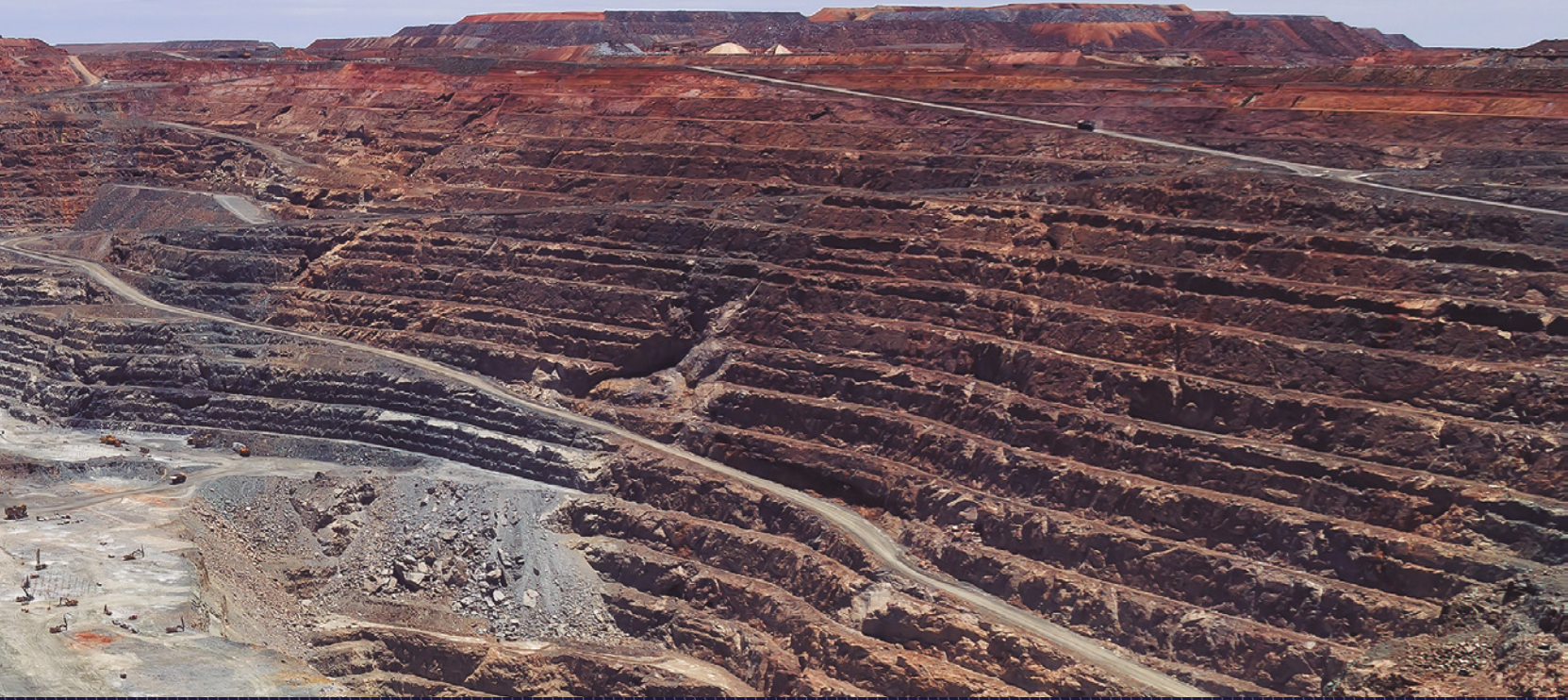

FORMACIÓN ESPECIALIZADA

El programa combina una rigurosa formación de gestión y economía minera con las presentaciones de casos, por ejecutivos de empresas mineras en situaciones que se han presentado en su gestión. La finalidad es desarrollar, en los alumnos, las capacidades para la toma de decisiones y análisis gracias a los conocimientos adquiridos en los cursos.

.....



PLANA DOCENTE DE PRIMER NIVEL

Sólida formación académica con profesores nacionales e internacionales especializados. La PUCP ofrece un programa de estudios integral que brindará las herramientas adecuadas para un excelente desempeño profesional.

.....

»Servicios

Los alumnos de la maestría, como alumnos regulares de la Pontificia Universidad Católica del Perú, se benefician de una gran cantidad de servicios ofrecidos a los estudiantes, como son:



INGRESAR A LA RED DE LA COMUNIDAD PUCP

Al estudiar en la Universidad, formará parte de nuestra red de profesionales nacionales y extranjeros, lo que le permitirá compartir experiencias, conocimientos y oportunidades con ellos.



RED DE BIBLIOTECA E INFORMACIÓN ACTUALIZADA

Los alumnos de la maestría cuentan con el acceso a la información mundial actualizada gracias al Sistema de Bibliotecas PUCP, el cual proporciona infraestructura y servicios para las labores de aprendizaje, investigación y docencia de la comunidad universitaria.

Forman parte del Sistema de Bibliotecas PUCP:

Dentro del campus:

- ▶ Biblioteca Central “Luis Jaime Cisneros”
- ▶ Biblioteca del Complejo de Innovación Académica
- ▶ Biblioteca de Ciencias Sociales “Alberto Flores Galindo”
- ▶ Biblioteca de Teología y la Biblioteca del Centro de Estudios Orientales.

Fuera del campus:

- ▶ Biblioteca de Centrum
- ▶ Biblioteca del Instituto Confucio
- ▶ Biblioteca del Instituto Riva-Agüero

El catálogo del Sistema de Bibliotecas está conformado por una de las colecciones más extensas del país:

- ▶ Más de 422 mil libros, 23 mil tesis, 246 mil revistas, 14 mil periódicos y casi 110 mil recursos en línea (revistas, periódicos, monografías, libros y conferencias).





ESCUELA DE POSGRADO | PONTIFICIA UNIVERSIDAD CATÓLICA DEL PERÚ

Av. Universitaria 1801, San Miguel, Lima 32 - Perú
Complejo Mac Gregor, 7º piso

Teléfonos » (511) 6262000 » Anexo 5147
Correo electrónico » maestria-minera@pucp.pe
» posgrado@pucp.edu.pe

 / [maestriaenmineriapucp](https://www.facebook.com/maestriaenmineriapucp)

 / [MRGEM-PUCP/](https://www.linkedin.com/company/MRGEM-PUCP/)



PUCP

posgrado.pucp.edu.pe ↗