

ESCUELA DE
POSGRADO
PUCP

**MAESTRÍA EN
DERECHO DE LA EMPRESA
CON MENCIÓN EN GESTIÓN EMPRESARIAL**

Excelencia Reconocida Internacionalmente



DOCENCIA EN POSGRADO
ACREDITADA INTERNACIONALMENTE



PUCP



“La **Maestría en Derecho de la Empresa con mención en Gestión Empresarial** es un programa diseñado para formar profesionales capaces de ocupar cargos ejecutivos y gerenciales. La maestría integra el estudio de la prevención de riesgos empresariales desde un enfoque legal y de alta dirección.

Este programa forma parte del **Área Derecho y Empresa** de la Escuela de Posgrado que comprende las maestrías especializadas en derecho de la empresa, derecho bancario y derecho tributario. Este es un valor agregado para nuestros estudiantes pues les permite acceder a talleres extracurriculares de capacitación gratuitos, contar con asesorías personalizadas de carácter interdisciplinario, participar en eventos internacionales y llevar cursos en las otras maestrías del Área intercambiando experiencias profesionales con los alumnos de la misma”.

Dr. Guillermo Boza Pró
DIRECTOR DE LA MAESTRÍA

COMITÉ DIRECTIVO

Dr. Alberto Cairampoma Arroyo
Mg. Claudia Espejo Barthelmes

¿QUÉ BUSCA ESTE PROGRAMA?

- ✓ Formar profesionales que ocupen puestos ejecutivos y de gerencia, cuyas decisiones conjuguen el punto de vista legal y de alta dirección.
- ✓ Brindar una educación de calidad desde una perspectiva interdisciplinaria que comprenda el derecho, las ciencias de la gestión y la economía.
- ✓ Desarrollar herramientas de gestión que permita a los estudiantes identificar riesgos legales e implementar en su ejercicio profesional programas de cumplimiento normativo o *compliance* empresarial.
- ✓ Incentivar la investigación aplicada en *compliance* empresarial desde un enfoque interdisciplinario.



¿QUIÉNES ESTUDIAN ESTA MAESTRÍA?

Profesionales del derecho y carreras afines, que desean ocupar cargos gerenciales con una visión multidisciplinaria de los fenómenos empresariales.

El egresado de esta maestría obtendrá una perspectiva integral sobre aspectos legales y de alta dirección de las empresas, también estará capacitado para promover programas de *compliance* empresarial desde su ejercicio profesional.

Sector

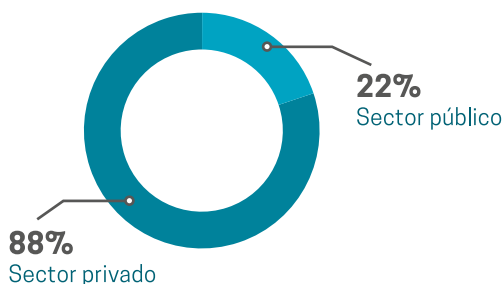

Instituciones

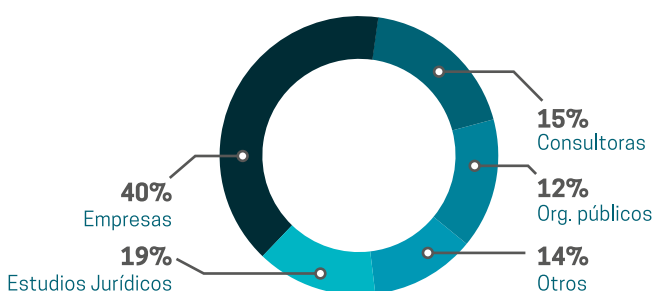

“Elegí esta maestría porque desde el inicio de mi vida profesional estuve ligado al derecho societario y al derecho empresarial y quería repotenciar estos conocimientos con otros como finanzas, administración, economía y contabilidad.”

Fernando Vivanco

Gerente General de Corfid Corporación Fiduciaria S.A.

“Me entusiasmó la idea integrada de este programa. Por un lado, tenía los componentes de derecho que quería actualizar y a la vez tenía una visión integradora con cursos de gestión.”



Pedro Tomatis

Gerente legal en UNITRADE S.A.C.

¿POR QUÉ HACER TU POSGRADO CON NOSOTROS?

BENEFICIOS

- ✓ Grado de magíster a nombre de la nación por la mejor universidad del país.
- ✓ Plana docente con formación académica en las mejores universidades del mundo.
- ✓ Cursos internacionales en la Universitat de Barcelona y la Universidad Castilla-La Mancha en España*.
- ✓ Semana internacional de visita de académicos, especialistas y profesionales extranjeros.
- ✓ Sistema de acompañamiento personalizado para obtener el grado de magíster.
- ✓ Publicación de tu trabajo de investigación para obtener el grado de magíster como caso de estudio o artículo académico.
- ✓ 50% de descuento en los cursos de Formación Continua del Área Derecho y Empresa.
- ✓ Networking con profesionales y académicos de alto nivel.
- ✓ Formar parte de la red académica internacional de la PUCP.
- ✓ Talleres extracurriculares gratuitos para reforzar competencias y habilidades transversales.

CERTIFICACIONES

Certificación intermedia simultánea

Luego de aprobar todos los cursos de los dos primeros semestres del plan de estudio obtendrás el **Diploma en Derecho de la Empresa con mención en Gestión Empresarial.****

Grado de Magíster

Al cumplir satisfactoriamente los requisitos del programa, obtendrás el grado de **Magíster en Derecho de la Empresa.**

Segundo grado de Magíster

Podrás obtener **un segundo magíster** en menor tiempo al convalidar algunos cursos de esta malla curricular en otras maestrías del **Área Derecho y Empresa.**

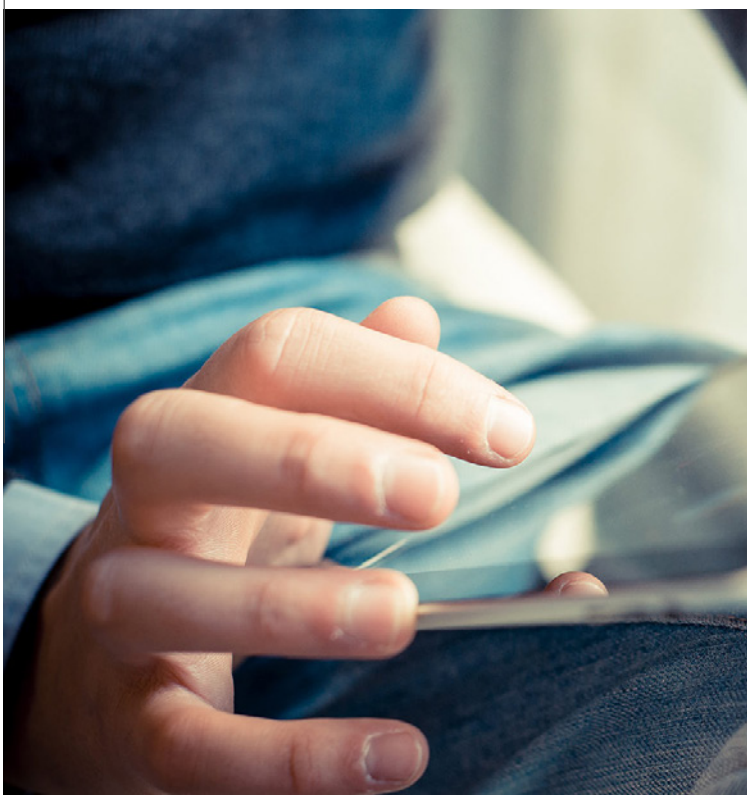

*Cursos no obligatorios.

**Esta certificación es a pedido del alumno.

MALLA CURRICULAR

La **Maestría en Derecho de la Empresa con mención en Gestión Empresarial** cuenta con una estructura curricular que integra elementos interdisciplinarios de los campos del derecho, la gestión y la economía. La totalidad de cursos se desarrolla en cuatro semestres académicos.

ÁREA	CICLO I	CICLO II	CICLO III	CICLO IV	ELECTIVOS
JURÍDICA	Derecho de Sociedades	Régimen Tributario Empresarial	Derecho Penal Económico y Empresarial		Administración y Gestión Laboral
	Derecho Laboral Empresarial				Comercio y Negocios Internacionales
INTERDISCIPLINARIA	Contabilidad Gerencial	Compliance	Electivo	Gerencia Integral	Dirección Estratégica
	Economía Gerencial	Gerencia Financiera	Electivo	Electivo	Derecho Empresarial Comparado
INVESTIGACIÓN		Introducción a la Metodología de la Investigación	Seminario de Investigación I	Seminario de Investigación II	Derecho y Gestión Empresarial en Perspectiva Comparada
					Derecho y Responsabilidad Social en Perspectiva Comparada
					Fideicomiso y Reestructuración Empresarial
					Gerencia Legal
					Inversiones

Líneas de investigación

El trabajo de investigación para obtener el grado de magíster puede desarrollar cualquiera de los siguientes campos de estudio:

- Identificación de riesgos legales convencionales y no convencionales.
- Implementación y gestión de programas de cumplimiento normativo empresarial.
- Análisis del impacto del cumplimiento normativo empresarial.
- Regulación empresarial y comportamiento estratégico de las empresas.
- Gobierno corporativo en las empresas.
- Análisis de calidad e impacto regulatorio.

Exoneración

Puedes solicitar la exoneración de cursos si tienes estudios en carreras como contabilidad o economía a nivel de pregrado. Para ello, tendrás que rendir una única evaluación.

Los cursos que comprendidos en la exoneración son los siguientes:

- Contabilidad Gerencial
- Economía Gerencial

La evaluación solo está disponible a solicitud del interesado y durante el primer semestre de ingreso.

*La duración de la maestría podría variar dependiendo del desarrollo del mismo alumno. La Escuela de Posgrado podrá efectuar cambios en la malla de acuerdo a su política de mejora continua.

ESTUDIA TU MAESTRÍA EN LA MEJOR UNIVERSIDAD PRIVADA DEL PAÍS

1er
PUESTO
- PERÚ -



Ranking
Times Higher Education

1er
PUESTO
- PERÚ -



Ranking
SUNEDU

NUESTRA PLANA DOCENTE



WALTER ANGULO 🇪🇸

- MBA por IE Business School, España.
- Senior Vice President, Corporate & Investment Banking en BBVA Continental.



GIANCARLO CELIS 🇵🇪

- LLM por University of Virginia School of Law, Estados Unidos
- Director Legal, Compliance & Corporate Affairs.



EMILIO ARCHILA 🇨🇴

+Especialista invitado internacional

- Magíster en Jurisprudencia Comparada por New York University, School of Law, Estados Unidos
- Director del Departamento de Derecho Económico de la Universidad Externado de Colombia.



MIRENTXU CORCOY 🇪🇸

+ Profesora invitada internacional

- Doctora en Derecho por la Universidad de Barcelona, España.
- Directora del Máster de Bioética de la Universidad Pública de Navarra, España.



MAURICIO BAQUERO 🇨🇴

+Profesor invitado internacional

- Ph.D. en Banking and Financial Integration por Queen Mary University of London, Inglaterra.
- Director del Observatorio de Derecho Financiero y del Mercado de Valores de la Universidad Externado de Colombia.



ELISEO CUADRO 🇪🇸

+Profesor invitado internacional

- Magíster en Dirección General por el IESE Business School, España.
- Director General de la Fundación de la Universidad de Castilla – La Mancha, España.



ALDO BIANCHINI 🇵🇪

- Magíster en Derecho de la Empresa por la Pontificia Universidad Católica del Perú.
- Secretario Técnico en INDECOPI.



EDUARDO CUEVA 🇵🇪

- MBA por Centrum Católica, Perú.

▪ Gerente de Gestión de Personas en la Clínica Internacional.



GUILLERMO BOZA 🇪🇸

- Doctor en Derecho por la Universidad de Sevilla, España
- Director de la Maestría en Derecho de la Empresa y profesor a tiempo completo de la Pontificia Universidad Católica del Perú.



BRUNO DEBENEDETTI 🇵🇪

- Magíster en Sociología por la Pontificia Universidad Católica del Perú.
- Coordinador del Área Derecho y Empresa de la Escuela de Posgrado de la Pontificia Universidad Católica del Perú.



GUILLERMO CABALLERO 🇨🇱

+Profesor invitado internacional

- Doctor en Derecho Mercantil por la Universidad Autónoma de Madrid, España.
- Profesor a tiempo completo en la Universidad de Chile.



INGRID DÍAZ 🇵🇪

- Doctora en Derecho Penal por la Universidad de Salamanca, España.
- Profesora a tiempo completo en Derecho Penal de la Pontificia Universidad Católica del Perú.



MARCELA CASTRO 🇨🇴

+ Profesora invitada internacional

- Master en Derecho Comparado por la Universidad de Illinois, Estados Unidos.
- Profesora a tiempo completo en la Universidad de los Andes, Colombia.



ALDO FUERTES 🇨🇷

- Magíster de Administración de Negocios del INCAE Business School, Costa Rica.
- Gerente General en Core Capital SAFI.

**ISABEL GARCÍA** 🇵🇪

- Magíster en Derecho de la Empresa por la Pontificia Universidad Católica del Perú.
- Gerente General en Compliance Consultoría y Capacitación.

**JESÚS PERDOMO** 🇨🇴*+Especialista invitado internacional*

- Doctor en Dirección de Empresa por la Universidad de Salamanca, España.
- Profesor a tiempo completo en la Pontificia Universidad Javeriana, Colombia.

**TOM GINSBURG** 🇺🇸*+Especialista invitado internacional*

- Doctor en Jurisprudencia y Política Social por la Universidad de California, Estados Unidos.
- Co-Director del Comparative Constitutions Project y Leo Spitz Professor of International Law en University of Chicago.

**MÓNICA PIZARRO** 🇵🇪

- Máster en Derecho Social Interno, Europeo e Internacional por la Universidad de Estrasburgo, Francia.
- Socia del Estudio Echecopar asociado a Baker & McKenzie International.

**FELIPE IRARRAZABAL** 🇨🇱*+Especialista invitado internacional*

- Magíster en Derecho por Yale University, Estados Unidos.
- Fiscal Nacional Económico de Chile.

**JUAN CARLOS PONCE** 🇵🇪

- MBA por la Universidad Peruana de Ciencias Aplicadas.
- Gerente de Consultoría en Aporta Consulting SAC.

**OSVALDO LAGOS** 🇨🇱*+Profesor invitado internacional*

- Doctor en Derecho por la Universidad de los Andes, Chile.
- Profesor a tiempo completo en la Universidad Adolfo Ibáñez, Chile.

**RENZO SAAVEDRA** 🇵🇪

- Magíster en Derecho de Empresa con mención en Derecho del Mercado en la Universidad Peruana de Ciencias Aplicadas
- Asociado Senior en Hernández & Cía Abogados.

**JORGE MELO VEGA** 🇵🇪

- Máster en Responsabilidad Social Corporativa Contabilidad y Auditoría Social por la Universidad de Barcelona, España.
- Presidente en Responde.

**VÍCTOR SACO** 🇵🇪

- Magíster en Derecho Internacional y Europeo por la Université Catholique de Louvain, Bélgica.
- Director de la Maestría en Derecho Internacional Económico y profesor a tiempo completo de la Pontificia Universidad Católica del Perú.

**HERNANDO MONTOYA** 🇵🇪

- Doctor en Derecho por la Universidad Nacional Mayor de San Marcos, Perú.
- Presidente del Instituto Peruano de Derecho Mercantil.

**JESSICA VALDIVIA** 🇵🇪

- LL.M en Derecho por la Universidad de Toronto, Canadá.
- Socia en Arbe Abogados.

**FRANCISCO OCHOA** 🇵🇪

- Master of Science (MSc.) Regulation, London School of Economics and Political Science, Inglaterra.
- Secretario Técnico Regional de Eliminación de Barreras Burocráticas en INDECOPI.

**LIDA VILLA** 🇨🇴*+Especialista invitada internacional*

- Doctora en Filosofía por la Pontificia Universidad Javeriana, Colombia.
- Directora del programa de Administración de Empresas en la Pontificia Universidad Javeriana, Colombia.

**JORGE PAREDES** 🇵🇪

- Doctor en Dirección de Empresas, Universidad de Lleida Barcelona, España.
- Secretario General y Gerente en Apars - Asociación Peruana de Administración de Riesgos y Seguros.

**RENÉE VILLAGRA** 🇵🇪

- LL.M en Tributación por la Universidad de Florida, Estados Unidos.
- Consultora en Tributación Internacional.

ESCUELA DE POSGRADO | PONTIFICIA UNIVERSIDAD CATÓLICA DEL PERÚ

Av. Universitaria 1801, San Miguel, Lima 32 - Perú
Complejo Mac Gregor, 7mo piso
Teléfono: (511) 626 2000 anexo 5141
derecho.empresa@pucp.pe



PUCP

posgrado.pucp.edu.pe ↗

