

CURSOS DE ESPECIALIZACIÓN PROFESIONAL 2017.2

.....
DERECHO DE LA EMPRESA
PRESENCIAL

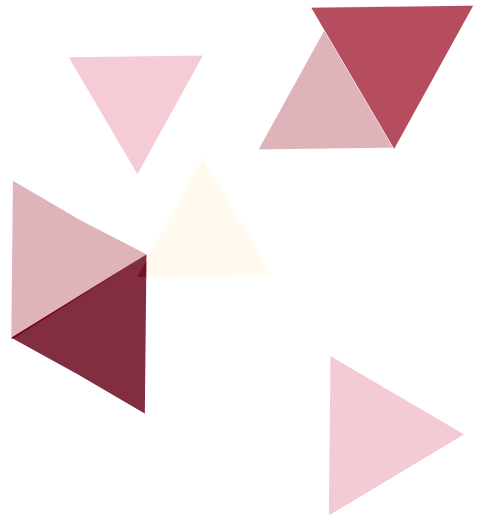

CURSOS DE ESPECIALIZACIÓN 2017.2

ESCUELA DE
POSGRADO
DERECHO Y EMPRESA

BIEN VENI DO

Nuestros cursos de especialización profesional están dirigidos a egresados que deseen ahondar sus conocimientos en el área de Derecho Empresarial. Los cursos que se presentan a continuación son parte de la malla curricular de la maestría en Derecho de la Empresa (*). Los interesados pueden llevar como máximo 2 cursos y pueden solicitar una certificación por los mismos al culminarlos. Además, si posteriormente desean integrarse maestría como alumnos regulares, podrán solicitar el reconocimiento de los cursos llevados bajo esta modalidad (**).

ADMISIÓN

INSCRIPCIONES

- Hasta el 19 de julio de 2017

PAGO POR DERECHO DE INSCRIPCIÓN

- Costo de postulación:
80 nuevos soles
- Formas de pago:
Por Banco:
BBVA Continental y Banco de Crédito – BCP
Pago en línea con tarjetas:
VISA, MASTERCARD o AMEX

DOCUMENTOS OBLIGATORIOS

- Los interesados se pueden inscribir hasta el 19 de julio de 2017 en el siguiente enlace:
<http://bit.ly/2sMK8qE>
Adjuntar en la plataforma virtual lo siguiente:
- **Copia legalizada o fedateada del grado de bachiller** emitida por la Universidad de origen. Si su grado de bachiller se encuentra registrado en SUNEDU, podrá presentar copia simple del diploma.
- **Currículum Vitae** no documentado.
- Copia simple de **DNI**.
- **Ficha de inscripción** en cursos de la Escuela de Posgrado.

MATRÍCULA

- Pago de la primera boleta:
Del lunes 7 de agosto al jueves 10 de agosto de 2017
- Inicio de clases:
14 de agosto de 2017

(*) Para proceder con la matrícula del curso o los cursos en que se inscribió, deberá realizar el pago de la primera boleta.

(**) El reconocimiento será procedente siempre que el alumno postule y sea admitido a la Maestría y el curso de especialización llevado continúe siendo parte del plan de estudios vigente del programa. El ser admitido a los cursos de especialización no garantiza que posteriormente el alumno será admitido a la Maestría.

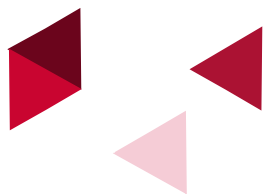

OB JETI VOS

Todas las relaciones económicas de las empresas se encuentran reguladas dentro de sistemas legales, incluso los modelos de negocios contemporáneos. Por ello, es necesario que todo profesional que se desenvuelva en el ámbito empresarial conozca y domine el sistema legal que rige sobre las empresas.

Nuestro programa académico da cuenta del marco legal de las empresas, desde una perspectiva que combina la eficiencia económica y la sostenibilidad del negocio.

-
- *Brindar una educación de calidad con elementos interdisciplinarios.*
 - *Formar profesionales líderes con responsabilidad ética, que ocupen puestos de dirección relacionados a la práctica jurídica de las empresas.*
 - *Identificar y conocer los principales aspectos regulatorios de las empresas.*
 - *Incentivar la investigación aplicada en los campos jurídicos que conforman el Derecho de la Empresa*



RÉGIMEN TRIBUTARIO EMPRESARIAL

Existen tres grandes grupos de temas que comprende el curso: Un primer grupo que se concentra en la parte más general del Derecho Tributario, y repasa sus instituciones básicas (sin embargo, debe tenerse en cuenta que este primer grupo de temas no es exhaustivo respecto de los conocimientos básicos que los alumnos deben tener, por lo que un repaso previo a cargo de los alumnos es recomendable). Este grupo de temas tiende un puente hacia los temas referidos al Derecho Tributario y la Empresa. Un segundo grupo de temas se refiere tanto al análisis de las normas y conceptos básicos de los Impuestos más relevantes para la actividad empresarial en el país (Impuesto a la Renta e Impuesto General a las Ventas), como a la relación entre la empresa y la Administración Tributaria. Un tercer grupo de temas es una selección que abarca las áreas de decisión más relevantes del quehacer empresarial en su relación con la tributación.

CLAVE: DEM604

EQUIVALENCIA: 3 créditos.

HORARIO DE DICTADO: Miércoles de 7:00 p.m. a 10:00 p.m. en el Campus de la PUCP.

DOCENTE: **RODRIGO FLORES**
Master (LLM) en Derecho Tributario Internacional por la Universidad de Leide, Países Bajos.

TEMAS EN DERECHO DE LA COMPETENCIA

El curso se divide en dos partes. En la primera, se desarrollarán los conceptos y la metodología necesaria para evaluar casos concretos de prácticas restrictivas. Y en la segunda, se desarrollarán, de un lado, los conceptos y la metodología necesaria para evaluar casos de abuso de posición de dominio y de restricciones verticales; y de otro lado, los conceptos necesarios para comprender las fusiones y concentraciones desde la perspectiva de las políticas de competencia.

CLAVE: DEM615

EQUIVALENCIA: 3 créditos.

HORARIO DE DICTADO: Jueves de 6:30 p.m. a 9:30 p.m. en el Campus de la PUCP.

DOCENTES: **ALEJANDRO FALLA**
Máster en Regulación por el London School of Economics and Political Sciences, Reino Unido.

EDUARDO QUINTANA
Máster en Regulación por el London School of Economics and Political Sciences, Reino Unido



DERECHO PENAL ECONÓMICO Y EMPRESA

A partir del estudio de jurisprudencia nacional y extranjera, en el presente curso se efectuará un análisis de los principales problemas de imputación jurídico penal que presentan las estructuras económicas complejas. Se brindará entonces al alumno herramientas necesarias para la aplicación de los delitos económicos que prevé la legislación peruana. Siendo materialmente imposible abordar toda la legislación penal económica de nuestro ordenamiento, además de la referencia permanente a la misma al estudiar las estructuras generales de imputación, se prestará especial atención al delito fiscal (paradigma de delito que atenta contra la actividad de intervención del Estado en la economía) y a la administración fraudulenta. Asimismo, serán abordadas las estructuras de gestión de riesgos y, en específico, el papel que cumplen en las empresas los programas de cumplimiento normativo (compliance programs). Finalmente, se tratará acerca de la viabilidad y legitimidad de un modelo de responsabilidad penal de las personas jurídicas.

CLAVE: DEM605

EQUIVALENCIA: 3 créditos.

HORARIO DE DICTADO: Miércoles de 6:30 p.m. a 9:30 p.m. en el Campus de la PUCP.

DOCENTE: **ARMANDO SÁNCHEZ MÁLAGA**
Máster en Derecho Penal por la Universidad de Barcelona y Universidad Pompeu Fabra, España. Máster en Criminología y Sociología Jurídico Penal por la Universidad de Barcelona.



EMPRESA Y CONTRATACIÓN CON EL ESTADO

Conocer los aspectos fundamentales de la contratación del Estado que sustentan la regulación nacional en el marco del derecho comparado. Desarrollar las capacidades para aplicar las reglas fundamentales de la contratación del Estado en sus diversas manifestaciones a lo largo del ciclo contractual. Valorar la importancia de la contratación del Estado dentro de nuestra economía y realidad social.

CLAVE: DEM609

EQUIVALENCIA: 3 créditos.

HORARIO DE DICTADO: Lunes de 6:30 p.m. a 9:30 p.m. en el Campus de la PUCP.

DOCENTES: **ALEJANDRO MOSCOL**
Magíster en Regulación de los Servicios Públicos por la Pontificia Universidad Católica del Perú, Perú.

RICHARD MARTIN TIRADO
Magíster en Administración Pública por la Universidad Continental y el Instituto de Investigación Ortega y Gasset, Perú.

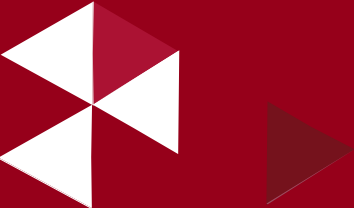

100 años
PUCP

CONTACTO

Pontificia Universidad Católica del Perú
Escuela de Posgrado | Derecho y Empresa

Av. Universitaria 1801, San Miguel, Lima 32 – Perú
Complejo Mac Gregor, 7° piso
Teléfonos: (511) 6262000 anexos 5100, 5129 y 5141

Correos electrónicos:
derecho.empresa@pucp.pe
posgrado@pucp.edu.pe

www.posgrado.pucp.edu.pe